БОРНЕО-М 1501256069

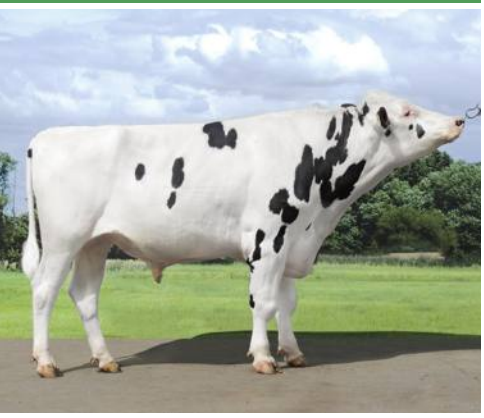

Линия / Ветвь	Вис Бэк Айдиал / Сон оф Бова
Дата рождения:	30.05.2015
Происхождение:	Германия
Группа крови:	a/ab/C1WX2F/FZ
Генетическая аттестация:	CVF BLF BYF POF
Гаплотипы:	HH0F HH1F HH2F HH3F HH5F HCDF PP
Каппа-казеин:	AA
Бетта-казеин:	A1A1
О: Бомберо - ET US0071637328	**ОО:** Нумеро Уно IT1799909151
	МО: Барбара US0069305043 Наив. 1 лакт. 12912-4,19-3,18
М: Риал-Хот US3010660491 Наив. 1 лакт. 11675-4,84-3,32	**ОМ:** М.С.Д. Могул 11314 US3006972816
	ММ: К-ЭОбсервер US0068669883 Наив. 2 лакт. 17801-3,71-3,45

УДОЙ **ЖИР** **БЕЛОК** **ЛЕГКИЕ ОТЕЛЫ**

ПД **СОМ** **КОНЕЧНОСТИ** **МТ**

НОСИТЕЛЬ ГЕНА КОМОЛОСТИ

Оценка по качеству потомства (EBV) за 2021 г.

Ранг быка	Удой, кг	Жир, %	Жир, кг	Белок, %	Белок, кг
В 20 % лучших	+1308,0	+0,04	+55,4	+0,04	+39,3

Оценка по геному (12.2022 CDN)

Продуктивность	
Удой, кг	+916
Жир, %	+0,25
Жир, кг	+63,0
Белок, %	+0,10
Белок, кг	+43,0
Функциональные показатели	
Продуктивное долголетие	108
Устойчивость к маститу	104
Индекс оплодотворяющей способности	102
Легкость отелов	104
Легкость отелов по дочерям	108

Тип телосложения		-15 -10 -5 0 5 10 15		
Общая оценка				+1
Система вымени				-1
Конечности				+1
Молочный тип				+6
Крестец				-4
Линейная оценка				
Рост	низкий		высокий	-5
Глубина туловища	мелкая		глубокая	+1
Ширина груди	узкая		широкая	0
Положение таза	приподнятый		спущенный	+7
Ширина таза	узкий		широкий	+3
Задние ноги, вид сбоку	прямые		саблистые	-2
Задние ноги, вид сзади	сближенные		прямые	-6
Угол копыта	острый		тупой	-1
Прикр. пер. долей вымени	слабое		крепкое	-4
Высота прикр. з. д. вымени	низкая		высокая	-1
Ширина з. д. вымени	узкая		широкая	+2
Центральная связка	слабая		сильная	+1
Глубина вымени	глубокое		высокое	-6
Расп. передн. сосков	раздвинуты		сближены	+1
Расп. задн. сосков	раздвинуты		сближены	+2
Длина сосков	короткие		длинные	-2