МОРГАН 1014/940710140

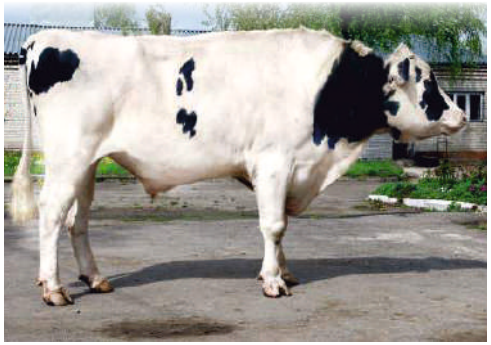

Линия / Ветвь	Вис Бэк Айдиал / С. Хавн Традишн
Дата рождения:	07.03.2016
Происхождение:	Нидерланды
Группа крови:	A2D’E’3F’2Q’G’’2WX2FJU’
Генетическая аттестация:	TL TV TY
Гаплотипы:	HH0F HH1F HH2F HH3F HH4F HH5F HCDF
О: Б. -Х. Монтросс US71703339	**ОО:** М.С.Д. Могул 11314 US006972816
	МО: Ю.-С. Б. Мони US139121711 Наив. 2 лакт. 15581-4,10-3,30
М: Мери NL746008384 Наив. 1 лакт. 11059-4,19-3,57	**ОМ:** С.-Б. Суперсайре US699813349
	ММ: Мей US63022682 Наив. 3 лакт. 15481-4,00-3,30

LPI +2526 **УДОЙ** **МТ**

Оценка по качеству потомства (EBV) за 2021 г.

Ранг быка	Удой, кг	Жир, %	Жир, кг	Белок, %	Белок, кг
В 40 % лучших	+969	-0,17	+31,0	-0,02	+29,9

Оценка по геному (08.2022 CDN)

Продуктивность	
Удой, кг	+1228
Жир, %	-0,13
Жир, кг	+31,0
Белок, %	-0,02
Белок, кг	+39,0
Функциональные показатели	
Продуктивное долголетие	98
Устойчивость к маститу	95
Индекс оплодотворяющей способности	98
Легкость отелов	99
Легкость отелов по дочерям	101

Тип телосложения		-15 -10 -5 0 5 10 15		
Общая оценка				+1
Система вымени				0
Конечности				-4
Молочный тип				+10
Крестец				-2
Линейная оценка				
Рост	низкий		высокий	0
Глубина туловища	мелкая		глубокая	+7
Ширина груди	узкая		широкая	+9
Положение таза	приподнятый		спущенный	-3
Ширина таза	узкий		широкий	+1
Задние ноги, вид сбоку	прямые		саблистые	-2
Задние ноги, вид сзади	сближенные		прямые	-2
Угол копыта	острый		тупой	-2
Прикр. пер. долей вымени	слабое		крепкое	-1
Высота прикр. з. д. вымени	низкая		высокая	+2
Ширина з. д. вымени	узкая		широкая	+9
Центральная связка	слабая		сильная	+1
Глубина вымени	глубокое		высокое	-8
Расп. передн. сосков	раздвинуты		сближены	+1
Расп. задн. сосков	раздвинуты		сближены	+1
Длина сосков	короткие		длинные	0